

## □授業料



### ○1:1コース

| 学年               | 金額   | 週1回    | 週2回    | 週3回    | 週4回    | 週5回     |
|------------------|------|--------|--------|--------|--------|---------|
| 小1~5<br>(60分コース) | 単価   | 10,400 | 20,800 | 31,200 | 41,600 | 52,000  |
|                  | 税込価格 | 11,440 | 22,880 | 34,320 | 45,760 | 57,200  |
| 小1~5             | 単価   | 15,600 | 31,200 | 46,800 | 62,400 | 78,000  |
|                  | 税込価格 | 17,160 | 34,320 | 51,480 | 68,640 | 85,800  |
| 小6               | 単価   | 16,000 | 32,000 | 48,000 | 64,000 | 80,000  |
|                  | 税込価格 | 17,600 | 35,200 | 52,800 | 70,400 | 88,000  |
| 中1・2             | 単価   | 16,800 | 33,600 | 50,400 | 67,200 | 84,000  |
|                  | 税込価格 | 18,480 | 36,960 | 55,440 | 73,920 | 92,400  |
| 中3               | 単価   | 17,200 | 34,400 | 51,600 | 68,800 | 86,000  |
|                  | 税込価格 | 18,920 | 37,840 | 56,760 | 75,680 | 94,600  |
| 高1               | 単価   | 18,400 | 36,800 | 55,200 | 73,600 | 92,000  |
|                  | 税込価格 | 20,240 | 40,480 | 60,720 | 80,960 | 101,200 |
| 高2               | 単価   | 19,200 | 38,400 | 57,600 | 76,800 | 96,000  |
|                  | 税込価格 | 21,120 | 42,240 | 63,360 | 84,480 | 105,600 |
| 高3               | 単価   | 20,000 | 40,000 | 60,000 | 80,000 | 100,000 |
|                  | 税込価格 | 22,000 | 44,000 | 66,000 | 88,000 | 110,000 |

### ○1:2コース

| 学年               | 金額   | 週1回    | 週2回    | 週3回    | 週4回    | 週5回    |
|------------------|------|--------|--------|--------|--------|--------|
| 小1~5<br>(60分コース) | 単価   | 7,735  | 15,470 | 23,204 | 30,939 | 38,673 |
|                  | 税込価格 | 8,508  | 17,016 | 25,524 | 34,032 | 42,540 |
| 小1~5             | 単価   | 11,600 | 23,200 | 34,800 | 46,400 | 58,000 |
|                  | 税込価格 | 12,760 | 25,520 | 38,280 | 51,040 | 63,800 |
| 小6               | 単価   | 12,000 | 24,000 | 36,000 | 48,000 | 60,000 |
|                  | 税込価格 | 13,200 | 26,400 | 39,600 | 52,800 | 66,000 |
| 中1・2             | 単価   | 12,800 | 25,600 | 38,400 | 51,200 | 64,000 |
|                  | 税込価格 | 14,080 | 28,160 | 42,240 | 56,320 | 70,400 |
| 中3               | 単価   | 13,200 | 26,400 | 39,600 | 52,800 | 66,000 |
|                  | 税込価格 | 14,520 | 29,040 | 43,560 | 58,080 | 72,600 |
| 高1               | 単価   | 14,400 | 28,800 | 43,200 | 57,600 | 72,000 |
|                  | 税込価格 | 15,840 | 31,680 | 47,520 | 63,360 | 79,200 |
| 高2               | 単価   | 15,200 | 30,400 | 45,600 | 60,800 | 76,000 |
|                  | 税込価格 | 16,720 | 33,440 | 50,160 | 66,880 | 83,600 |
| 高3               | 単価   | 16,000 | 32,000 | 48,000 | 64,000 | 80,000 |
|                  | 税込価格 | 17,600 | 35,200 | 52,800 | 70,400 | 88,000 |

### ○理・社・国コース

| 学年   | 金額   | 月4回(理・社・国の3科) | 月4回(理・社の2科) |
|------|------|---------------|-------------|
| 中1・2 | 単価   | 12,219        | 8,146       |
|      | 税込価格 | 13,440        | 8,960       |
| 中3   | 単価   | 12,219        | 8,146       |
|      | 税込価格 | 13,440        | 8,960       |

## □ 諸経費

お支払いは銀行または郵便局の口座からの自動引き落としとなります。なお、自動引き落としの手続きが完了するまではお手数ですがお振込みにてお願いいたします。すべて消費税込みの総額表示しています。

**入会金** 22,000円 ※キャンペーン期間中は無料です。

**システム登録料** 3,000円 ※入会時のみ

- ・台帳登録料、安心メール登録料、カード発行代を含みます。
- ・カード紛失・破損時は、1回目のみ無料で再発行しますが、2回目からは再発行料500円+税をいただきます。

**維持管理費** 年間26,400円 ※前期・後期の2回(13,200円×2)に分割して納入して頂きます。

兄弟で通塾いただく場合は、2人目から無料。IBイングリッシュ、IQそろばんにすでに通塾されている場合は、半額となります。

| 入塾月   | 3・9月   | 4・10月  | 5・11月 | 6・12月 | 7・1月  | 8・2月  |
|-------|--------|--------|-------|-------|-------|-------|
| 維持管理費 | 13,200 | 11,000 | 8,800 | 6,600 | 4,400 | 2,200 |

**教材費** ※前期・後期の2回納入して頂きます。

受講科目数や受講月に限らず、一律の教材費となっております。

|         | 半期    |
|---------|-------|
| 小学生     | 5,480 |
| 中学1・2年生 | 6,880 |
| 中学3年生   | 8,980 |
| 高校生     | 7,980 |

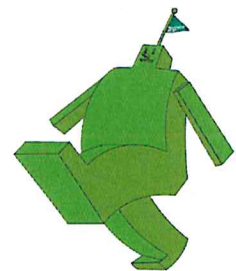

- ・主要教材、プリント、コピー、講習教材費、自習室利用をすべて含みます。
- ・通常授業に必要な教材やワーク・ドリル類については別途いただく必要はありません。

### 季節講習費

春期、夏期(中3のみ夏合宿あり)、冬期講習があります(基本、全員参加となっております)。講習授業料については講習前にお知らせいたします。

**テスト費** ※前期・後期の2回に分割して納入して頂きます。

(1) 中学生: 志望校判定テスト

|       | 年間 |        | 前期 |       | 後期 |        |
|-------|----|--------|----|-------|----|--------|
| 中1・中2 | 3回 | 10,500 | 2回 | 7,000 | 1回 | 3,500  |
| 中3    | 6回 | 24,000 | 2回 | 8,000 | 4回 | 16,000 |

※中3生は、8月より会場テストとなります。

(2) 小学生・高校生模擬試験

ご要望に応じて受験可能です。テスト代は申込み後にお支払いいただきます。